

Tavola M5.a - LEGENDA

Articoli 136 e 142 del D.lgs 42/2004

-  zone di interesse archeologico
-  Territori coperti da foreste e da boschi, ancorché percorsi o danneggiati dal fuoco, BO e quelli sottoposti a vincolo di rimboschimento
-  Territori con termini ai laghi compresi in una fascia della profondità di 300 metri dalla linea di battigia, RL anche per i territori elevati sui laghi
-  Territori con termini ai laghi compresi in una fascia della profondità di 300 metri dalla linea di battigia, RL anche per i territori elevati sui laghi
-  Montagne per la parte eccedente 1.600 metri sul livello del mare

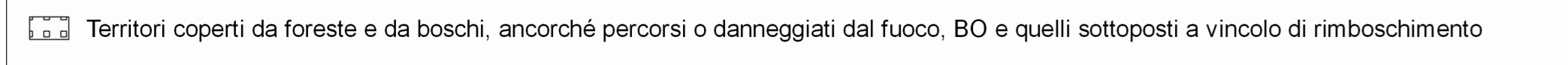
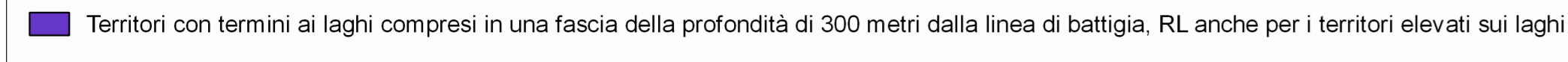
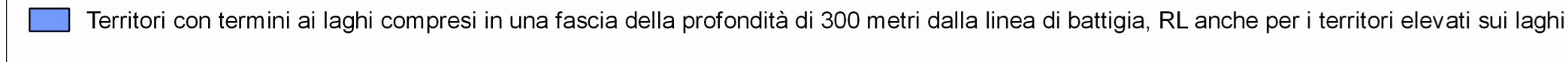
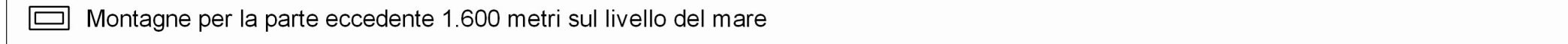
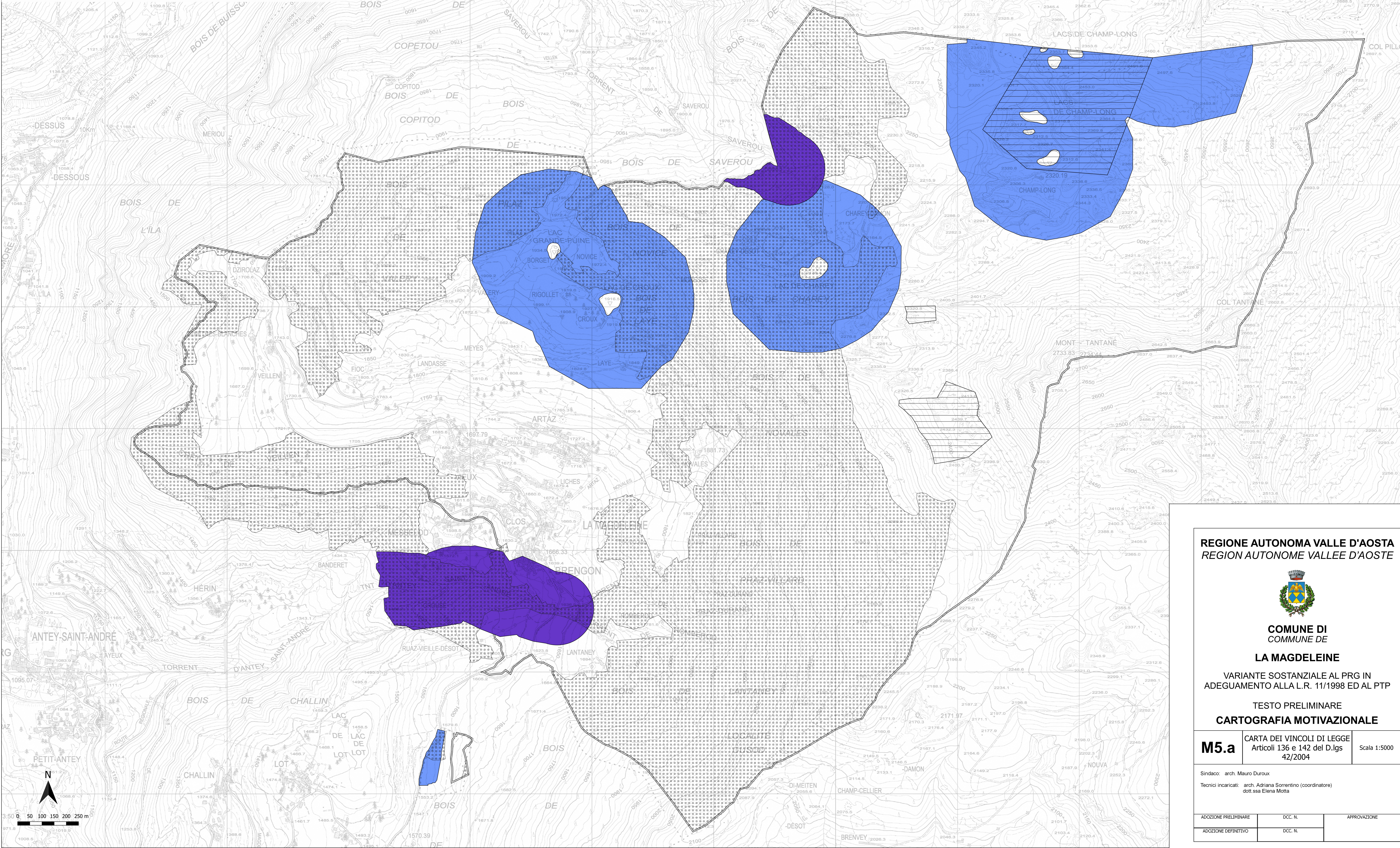

REGIONE AUTONOMA VALLE D'AOSTA
REGION AUTONOME VALLEE D'AOSTE



COMUNE DI
COMMUNE DE

LA MAGDELEINE

VARIANTE SOSTANZIALE AL PRG IN
 ADEGUAMENTO ALLA L.R. 11/1998 ED AL PTP

TESTO PRELIMINARE
CARTOGRAFIA MOTIVAZIONALE

M5.a	CARTA DEI VINCOLI DI LEGGE	Scala 1:5000
	Articoli 136 e 142 del D.lgs 42/2004	

Sindaco: arch. Mauro Duroux
 Tecnici incaricati: arch. Adriana Sorrentino (coordinatore)
 dott.ssa Elena Motta

ADOZIONE PRELIMINARE	DCC. N.	APPROVAZIONE
ADOZIONE DEFINITIVO	DCC. N.	